

Legenda:

DIO vyobrazené v černobílém provedení
- stanoveno 11/2019

DIO vyobrazené v barevném provedení
- ke stanovení pro připojení SO 131

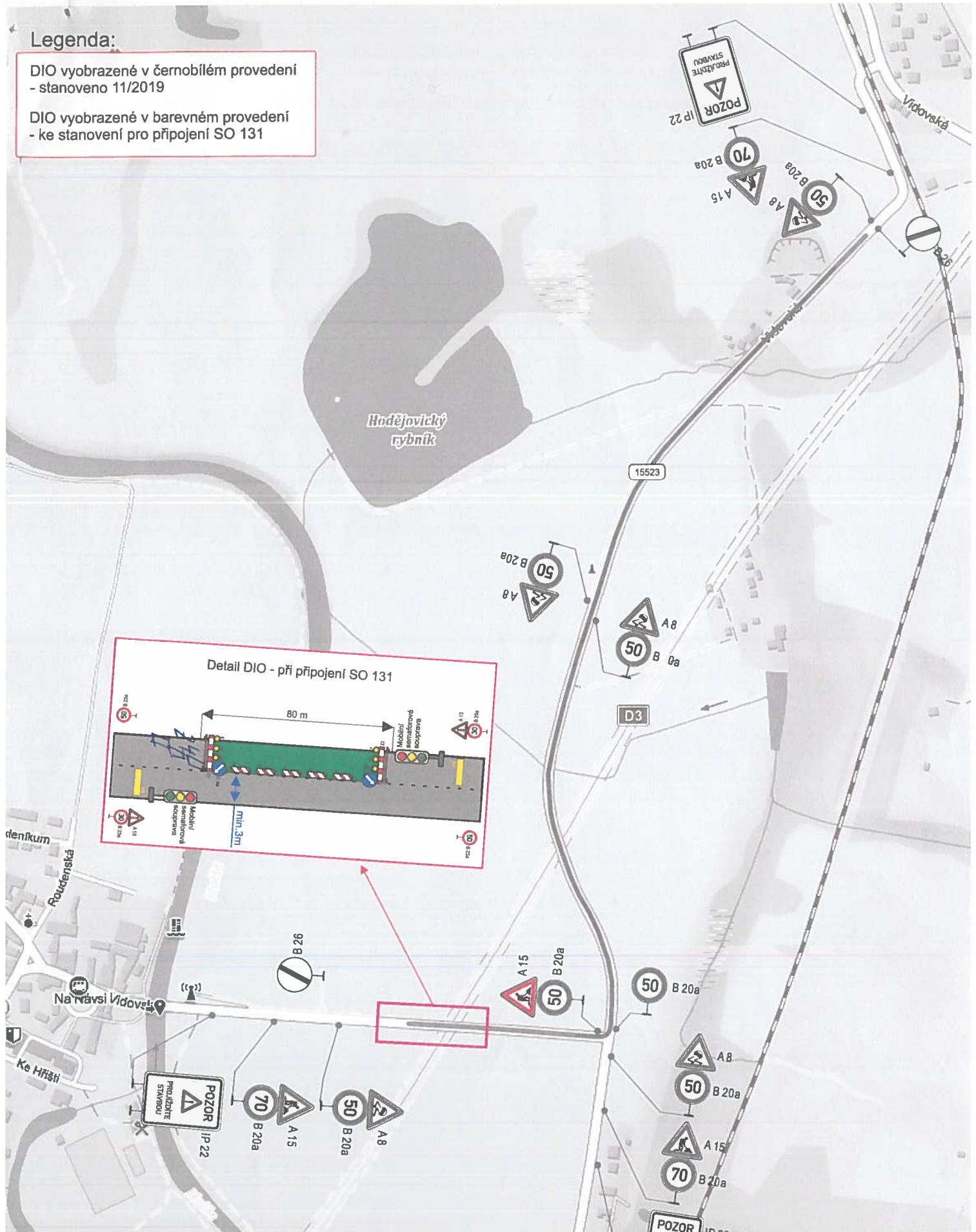

| | | | |
|--|------------------------------|---|--|
| Dopravně inženýrské opatření Dálnice D3 Hodějovice - Třebonín, zkliďnění dopravy v místě výstavby | | POLICIE ČESKÉ REPUBLIKY KŘ. III/15523, III/15532 | |
| Zadavatel: Doprastav, a.s. | Jiří Kubeš | Dopravní značení | |
| Zpracoval: Jiří Kubeš | Dne: | 29-07-2020 | |
| Email: info@signistav.cz | Poznámka: návrh DIO verze 2. | Signistav | |
| Telefon: 602 403 383 | PC | DOPRAVNÍ ZNAČENÍ | |

| | | | |
|--|------------|-------------------------|--|
| Dopravně inženýrské opatření Dálnice D3 Hodějovice - Třebonín, připojení SO 131 na sil. III/15532 | | POLICIE ČESKÉ REPUBLIKY | |
| Zadavatel: Doprastav, a.s. | Jiří Kubeš | Dopravní značení | |
| Zpracoval: Jiří Kubeš | Dne: | 29-07-2020 | |
| Email: info@signistav.cz | Poznámka: | Signistav | |
| Telefon: 602 403 383 | | DOPRAVNÍ ZNAČENÍ | |



29 -07- 2020